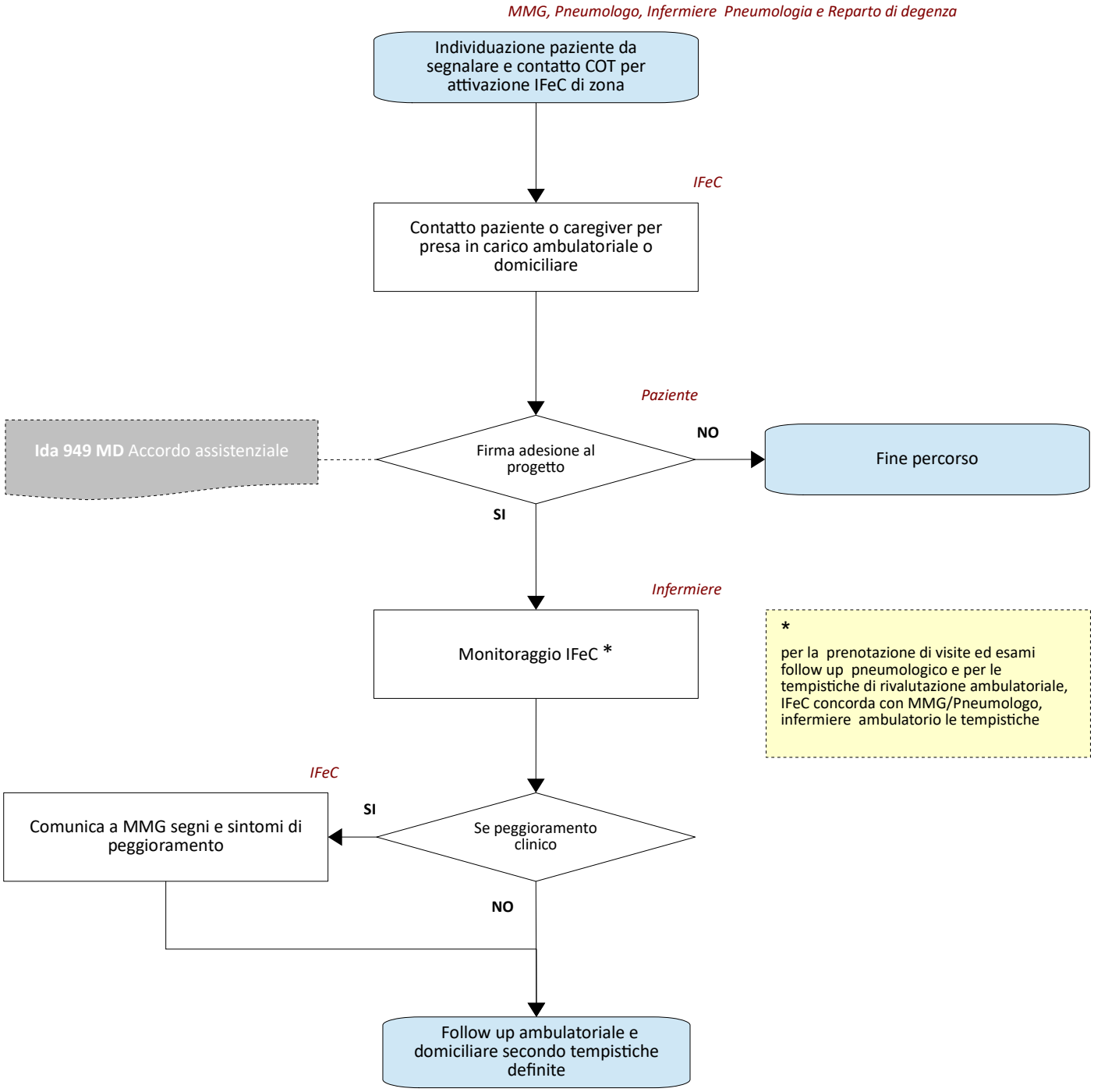
MMG, Pneumologo, Infermiere Pneumologia e Reparto di degenza
Individuazione paziente da segnalare e contatto COT per attivazione IFeC di zona
IFeC
Contatto paziente o caregiver per presa in carico ambulatoriale o domiciliare
Paziente
Ida 949 MD Accordo assistenziale
Firma adesione al progetto
NO
Fine percorso
SI
Infermiere
Monitoraggio IFeC *
*
per la prenotazione di visite ed esami follow up pneumologico e per le tempistiche di rivalutazione ambulatoriale, IFeC concorda con MMG/Pneumologo, infermiere ambulatorio le tempistiche
IFeC
Comunica a MMG segni e sintomi di peggioramento
SI
Se peggioramento clinico
NO
Follow up ambulatoriale e domiciliare secondo tempistiche definite